2023年
世界一
大好き
ドキドキ
ワクワク
ハッピー

关羽！
我知道！
真澄……
为什么，还不发出信号？还要再等吗？

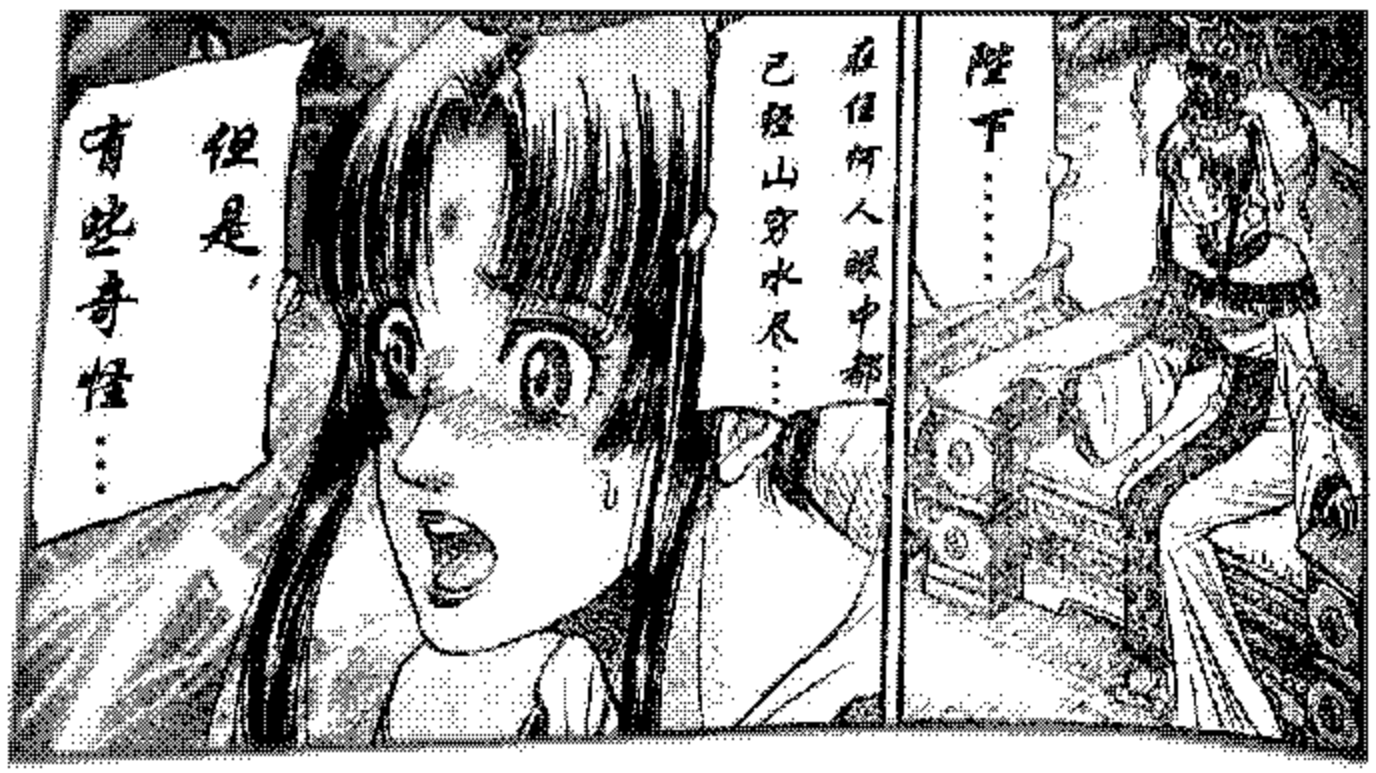
陛下……
在任何人眼中都已經山穷水尽……
但是，
有些奇怪……

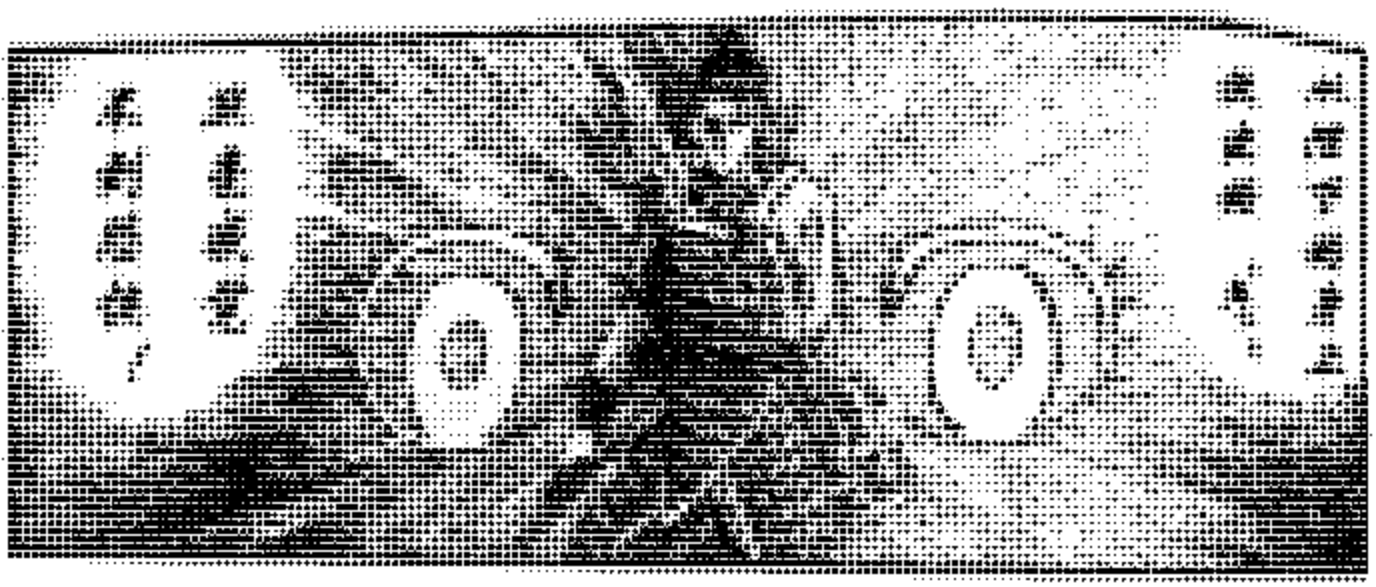

上帝啊！
我会怎样？
我一定会
成为猎物
的猎物！

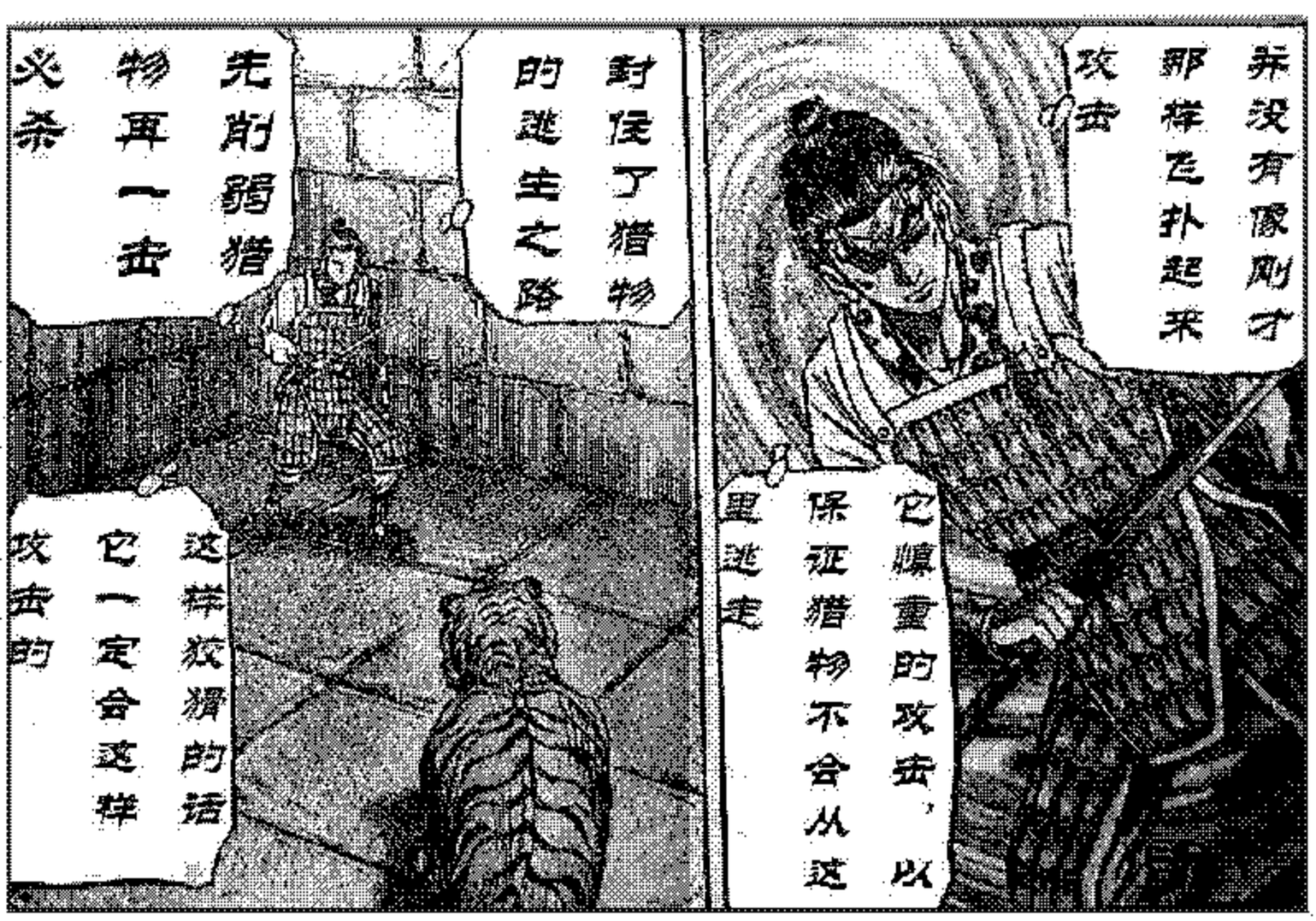
并没有像刚才
那样飞扑起来
攻击
它顺着的攻击，以
保证猎物不会从这
里逃走
封住了猎物
的逃生之路
先削弱猎
物再一击
必杀
这样狡猾的话
它一定会这样
攻击的

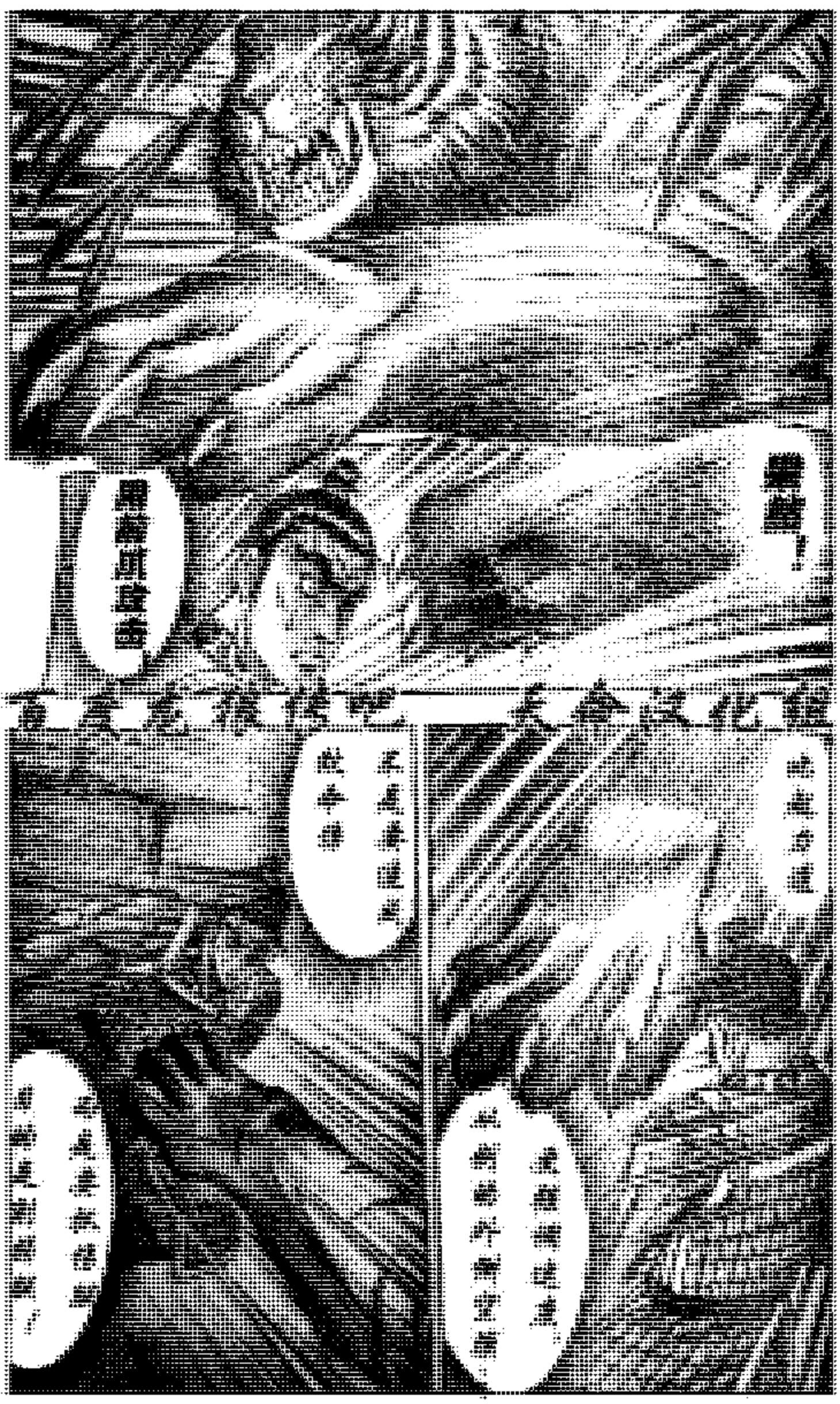

但是，老虎和人一样

向前的突攻击是很容易看穿的！

是的……

仲达的攻击要更加迅猛！

仲达的剑更加难以预测！

根本就不是老虎的爪子能比的！

[illegible]

[illegible]

陛下，个人的格斗技也好，军团间的战争也好
如己如彼
比任何事
都重要
对手用什么武器，
有什么武技，拿
手牵引是什么
要只配恐惧，
就必须正确的
把握这些东西
步法，重心的移
动，视线的变化
肌肉的运动方法，骨骼
关节的活动范围，身
高能产生的间隔
对自己的敌意、情报
嗅觉、恐惧、迷惑、
经验等感情
将它们全部把握并加
以运用，就可以一刻都
大多数战斗

明白了大虎的骨骼，
就能看到它被做和不
被做的動作！

不是在上了金
鄉保重的攻擊，
跟就能躲過去！

嗖……

嗖……

那是……

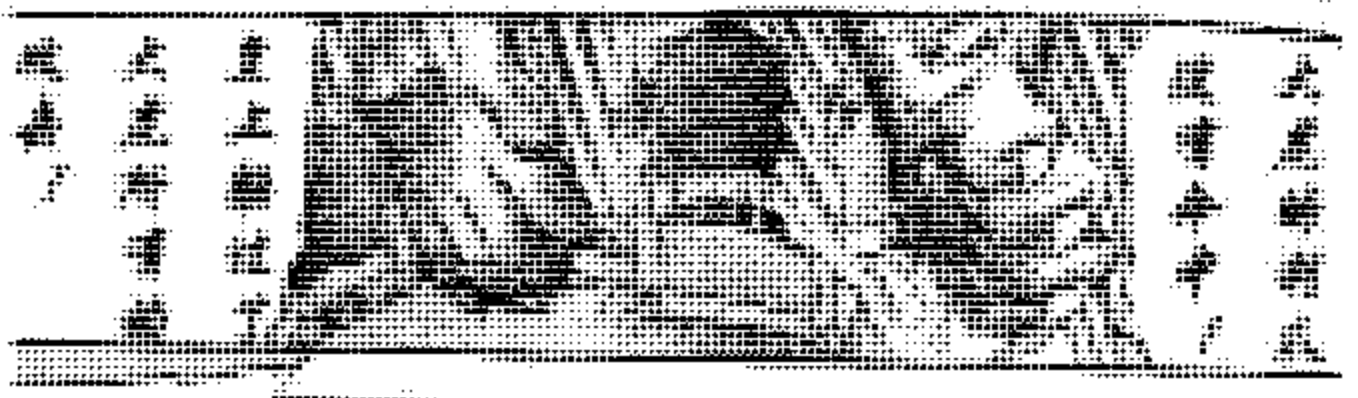

为了得到我尊的信任
屋上正在和大虎战斗！

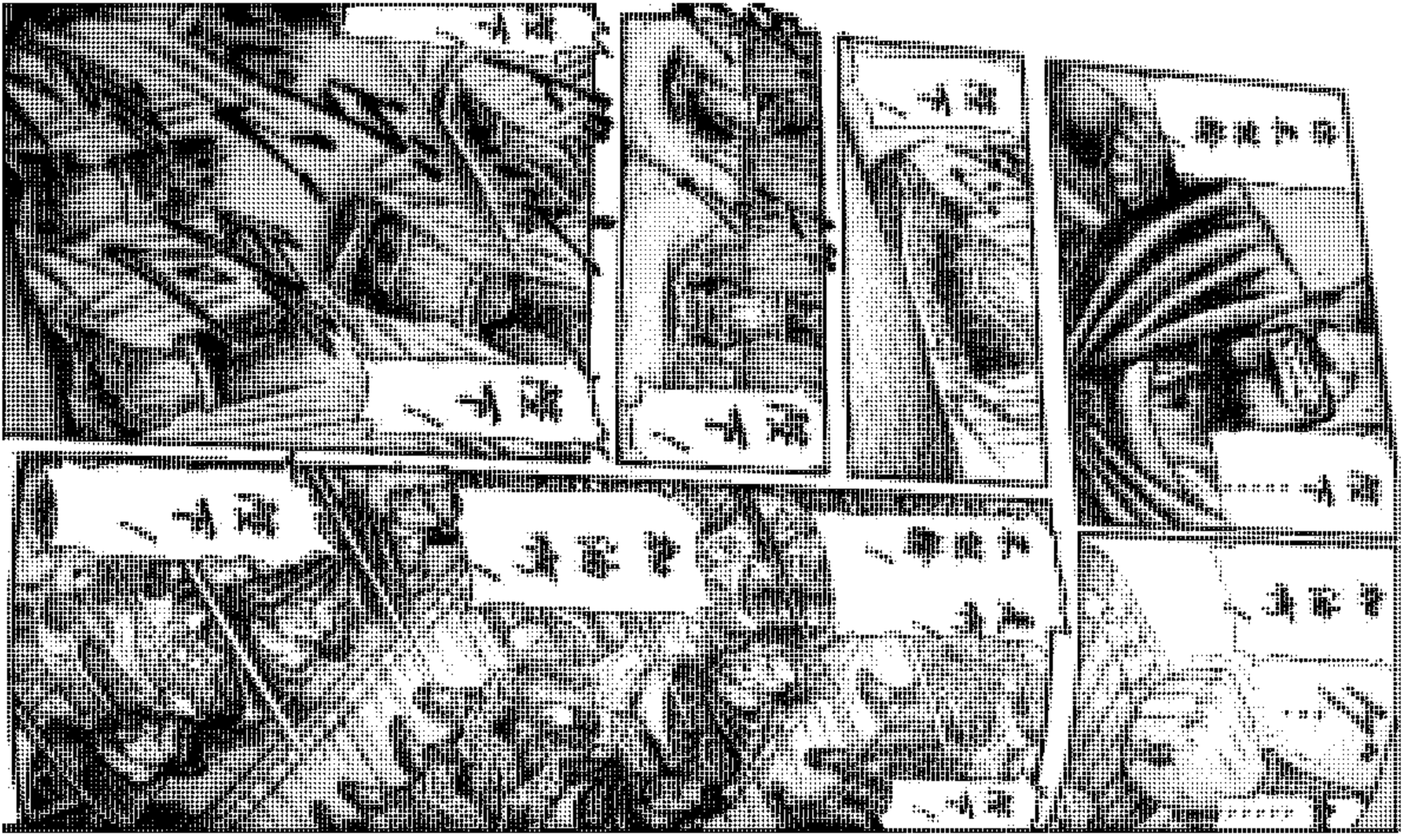

BE
BE
BE
BE
BE
BE
BE
BE
BE

陛下会死的决心
传到了他们的
心中！


是的……
太好了……
陛下……
这样你终于
踏出了第一步

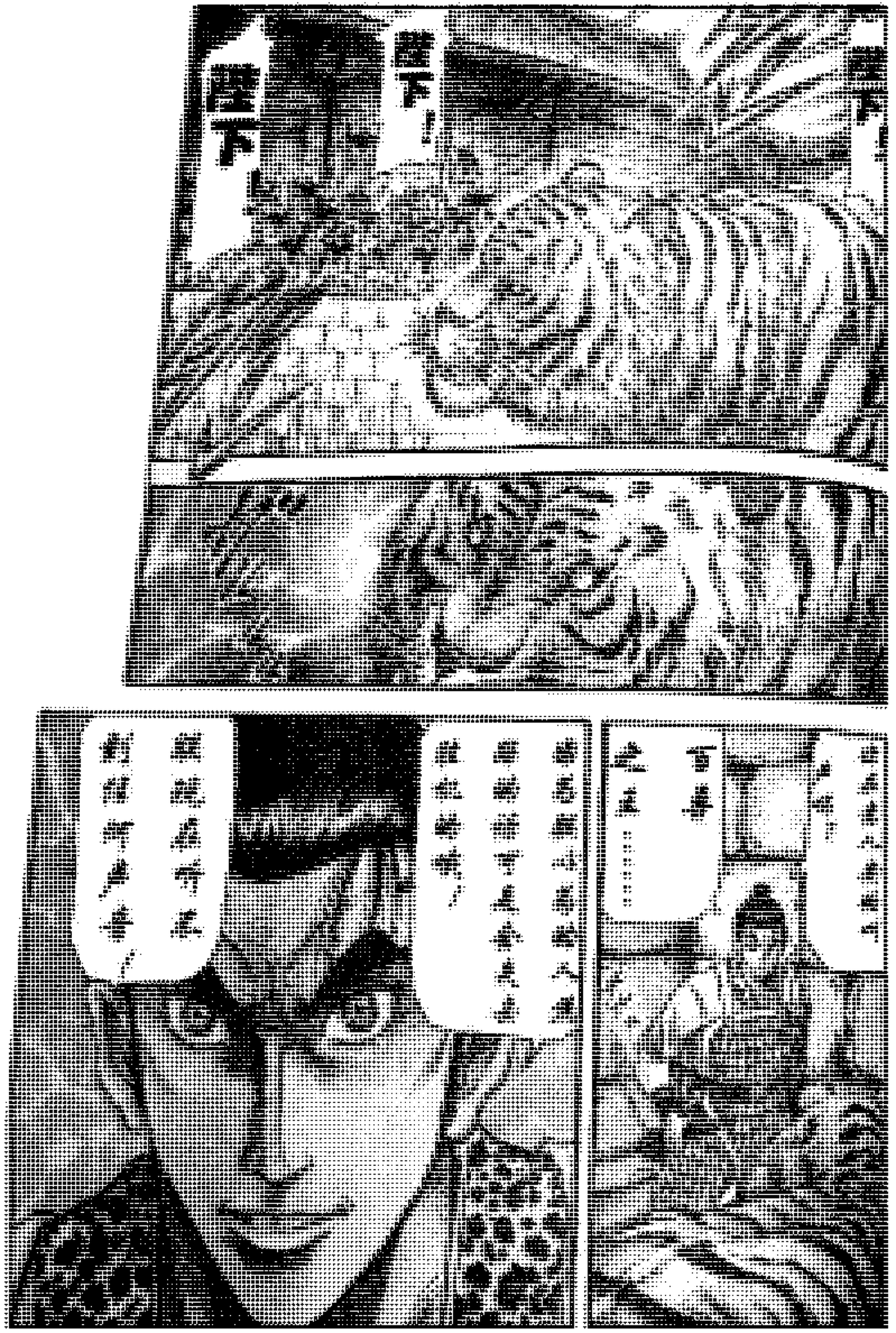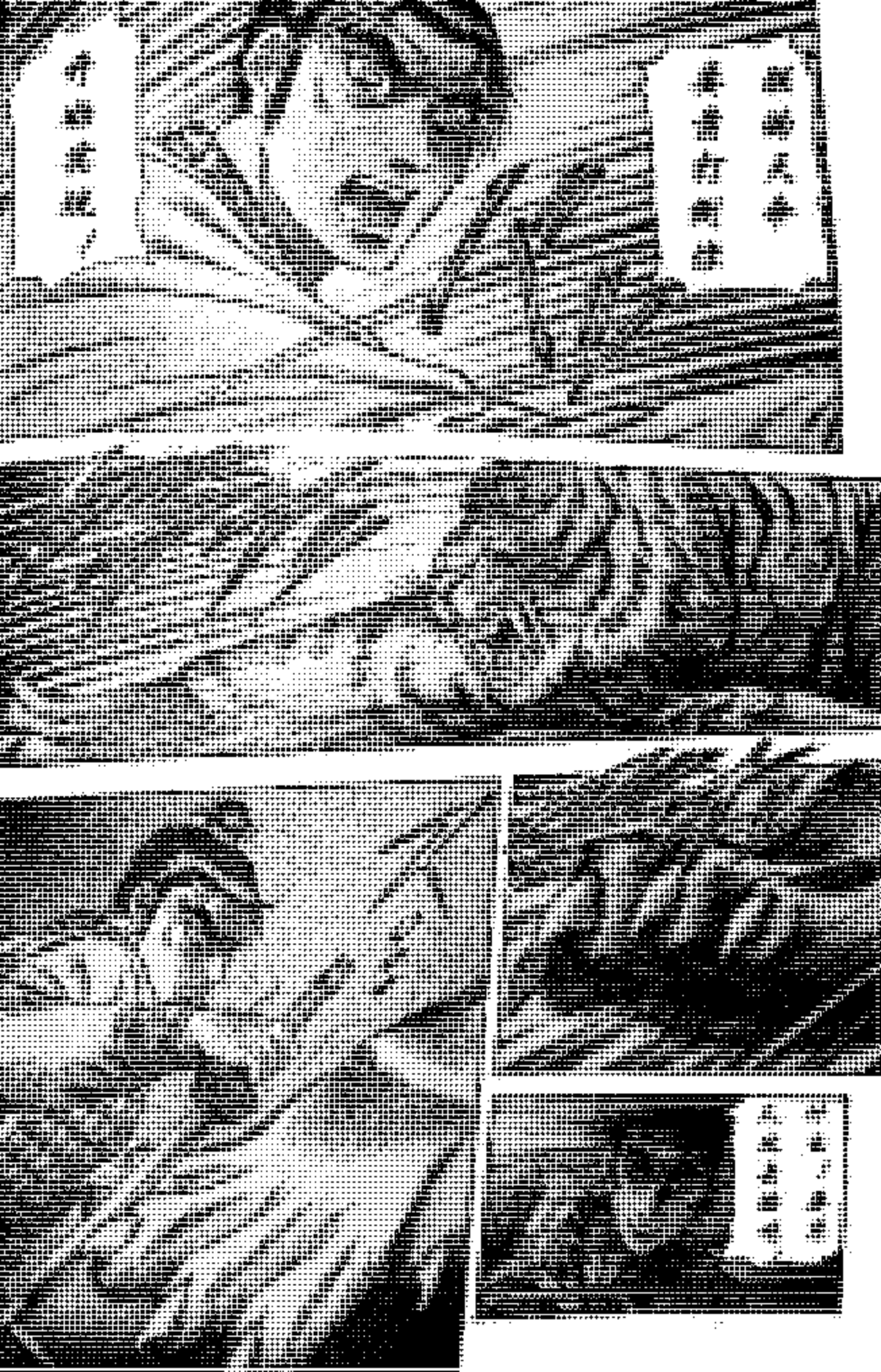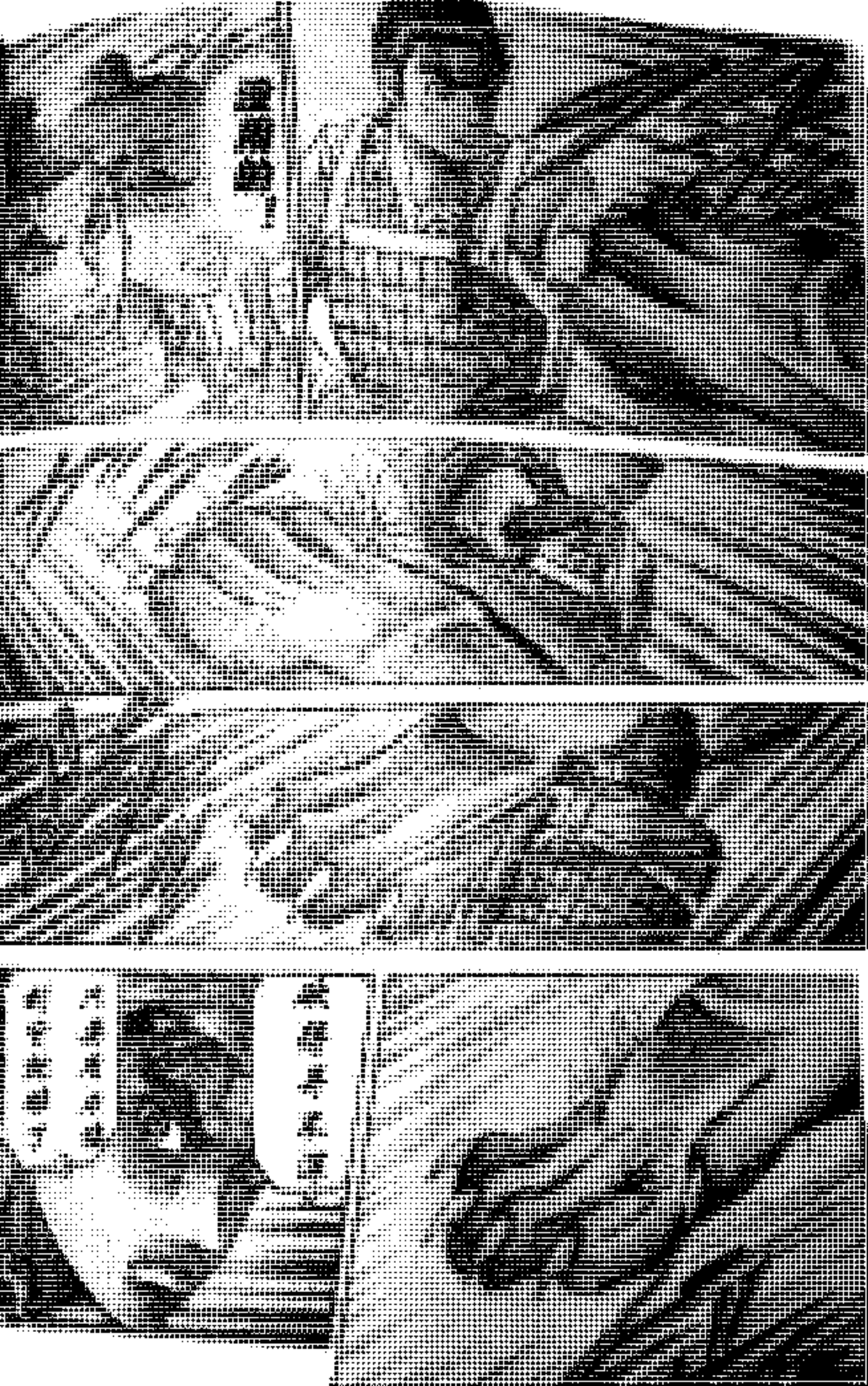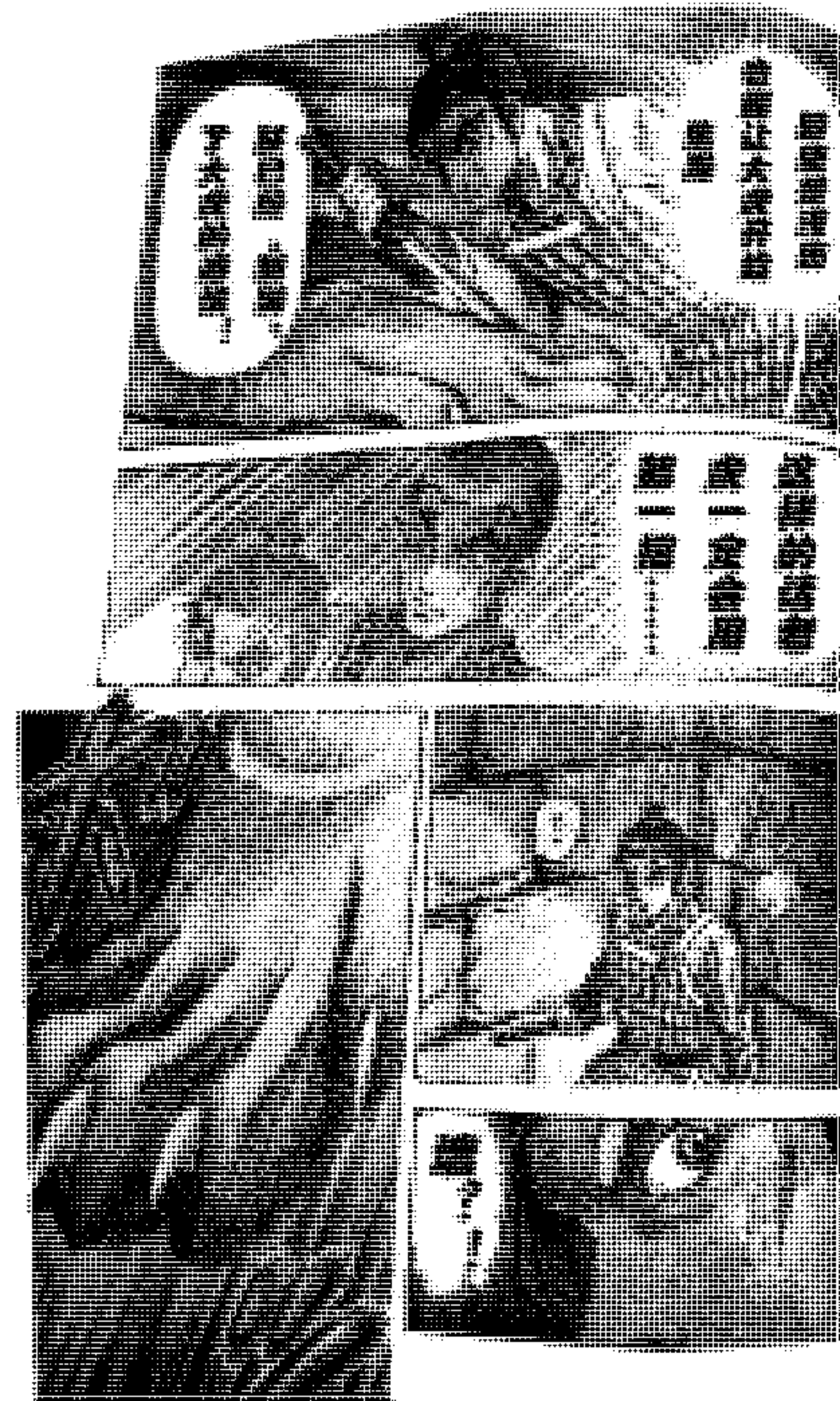
白金圆盘大会
开始吧！
陛下，最后的
手段就交给
我！